

Brødrene Bastiansen A/S

ADRESSE: Havreveien _____

LEILIGHETSNR: _____

SERTIFIKAT FOR BADEROM OG KJØKKEN**Hovedentreprenør:**

Brødrene Bastiansen as
 v/ Dag Bastiansen mob.tlf. 45007280
 v/ Espen Engmann mob.tlf. 45007272

Underentreprenør:**- Mur og flisarbeid**

Per L. Lund as
 v/Tore Lund
 Tlf. 22747022 Fax. 22747380

- Snekkerarbeid

Interiørverkstedet
 v/Hans Elbert
 Tlf. 93030303

- Elektrikerarbeid

El-effekt as
 v/Cato Lindgren
 Tlf. 23246300 Fax. 23246301

- Membranarbeid

Oslo Membranservice as
 v/Trond Hareide
 Tlf. 22224910 Fax. 22224911

- Malerarbeid

Jar Maleservice as
 v/Terje Gullbekk
 Tlf. 67155030 Fax. 67155031

- Byggteknisk arbeid

TT-Teknikk as
 v/Bjørn Rød
 Tlf. 23165000 Fax. 23165025

Spesifikasjon bad og kjøkken ;

Det er skiftet vann- og avløpsledninger samt sluk i gulv. Lagt gulvmembran og ny påstøp samt fliser på gulv. På veggene er det smøremembran og fliser. Røropplegget er innkasset. Montert nytt klosett med innbygget og flislagt systerne.

Arbeidene er utført iht våtromsnormens spesifikasjoner med enkelte praktiske tilpassninger.

Bjørnerudveien 12B***1266 OSLO******Tlf. 22763900******Fax. 22763901***

Godkjent dato/sign.:

Brødrene Bastiansen A/S

ADRESSE: Havreveien _____

LEILIGHETSNR: _____

Byggveien borettslag. Viktige punkter å merke seg ved Deres nye badrom.

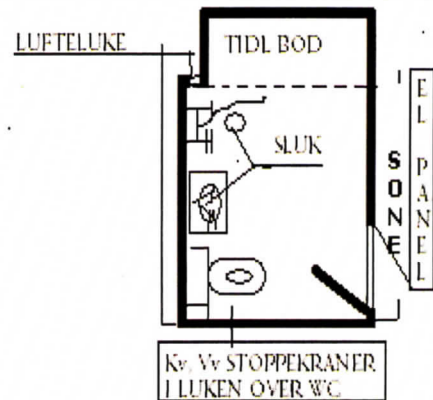
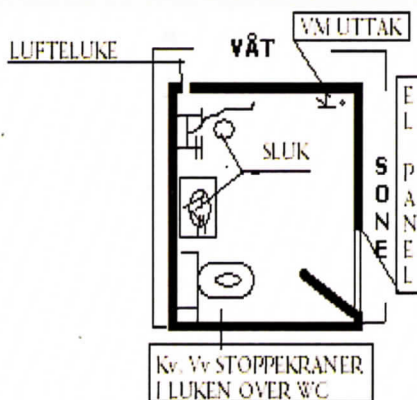

- Det er membran på veggene bak flisene, derfor er det viktig at når det bores i våtsonen slik membranen brytes, må disse hullene fylles med silikon sammen med skruen.
- Gulvet har helsveiset membran, varmekabel og fliser. I tillegg er avløpsrørene til servanten, hjelpesluket og vaskemaskinen støpt ned i gulvet. Boring i gulvet bør derfor unngås.
- Flisene reingjøres på vanlig måte dog bør fettholdige vaskemidler unngås (ikke grønnsåpe)
- Sluket må renses minst 1 gang pr. år. Sluket fig 2 kan renses etter at risten er fjernet. Vipp opp med skrutrekker el lignende. Rør ikke den hvite klemringen med seks skruer. Utløpet kan renses etter at vannlås er fjernet. Vannlåstrakt (7) trekkes enklest opp ved å gripe tak i ribben (8) i bakkant. Vannlåskoppen (9) trekkes rett opp. Sammenføyningen i motsatt rekkefølge.
- Vær nøye med at vannlåstrakten med gummiring kommer riktig på plass. Fukt gummiringen med vann, plasser trakten som vist på fig. 2 med ribb (8) mot rødt merke (10) og trykk ned – først i bakkant, deretter rundt – til det stopper.
- Luftelucker på badet skal stå åpen året rundt.
- Utenfor badet er regulatoren for varmekabelen plassert, denne kan justeres fra 10 – 50. For finne rett temperatur som passer må man justere litt etter litt til man finner ønsket temperatur inne på badet. Lysdioden vil lyse når kabelen er i drift.
- Bryter for downlight's er fjærbelastet. For å skru av eller på downlight's må man gi bryteren et raskt og fast trykk. Holder man bryteren inne dempes eller økes lysstyrken.
- For skifte av pære må klemringen løssnes Fig 4.
- Det er også plassert en jordfeilbryter for badet i sikringsskapet. Denne skal kun slå ut hvis det er jordfeil på badet eller utstyr som plugges inn på badet. Jordfeil oppdages ved at en vippebryter spretter ned på bryterpanelet i sikringsskapet. Denne bryteren kan skyves tilbake, skulle den sprette ned igjen ta kontakt med elektriker.
- Stoppekraner for leilighetene er plassert bak luken i baderomstaket / kjøkkenbenken med unntak av hyblene fig 1.



Fig1

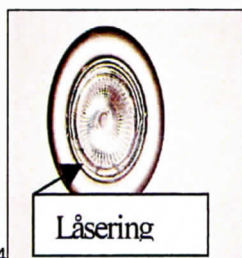

Fig4

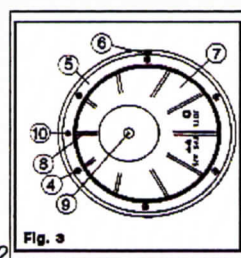

Fig2



Fig3